

“BE WELCOMING”

EN EL CAMINO DE SANTIAGO,

una escultura de Timothy Schmalz

EL CAMINO DE SANTIAGO



En el mundo, Roma, Jerusalén y Santiago de Compostela son los tres lugares principales de peregrinación para los cristianos.

Cada año, miles fieles recorren el Camino de Santiago. Esta tradición se remonta al siglo IX cuando se descubrió la tumba del apóstol.

En España, la **Diócesis de Lugo** es atravesada por 5 de las 6 rutas principales que conducen a Santiago de Compostela, concentrando más de **500 kilómetros de recorrido**.

Melide, en la provincia de A Coruña, es considerado el centro geográfico de Galicia y es conocido por ser cruce de caminos hacia Santiago, el Primitivo y el Francés, y punto de encuentro de numerosos peregrinos que disfrutan de su casco histórico, su buen pulpo y sus tradiciones en una **parada fundamental** rumbo a Compostela.

Según el **Códice Calixtino**, una especie de guía Michelin de época medieval, Melide es descrita como **Campus Leporarius**, que significa "monte de liebres".



EN CIFRAS*

+435.000

peregrinos llegaron a Santiago de Compostela en 2022

55 km

separan a Melide de Santiago de Compostela

¿CÓMO LLEGAN LO PEREGRINOS?

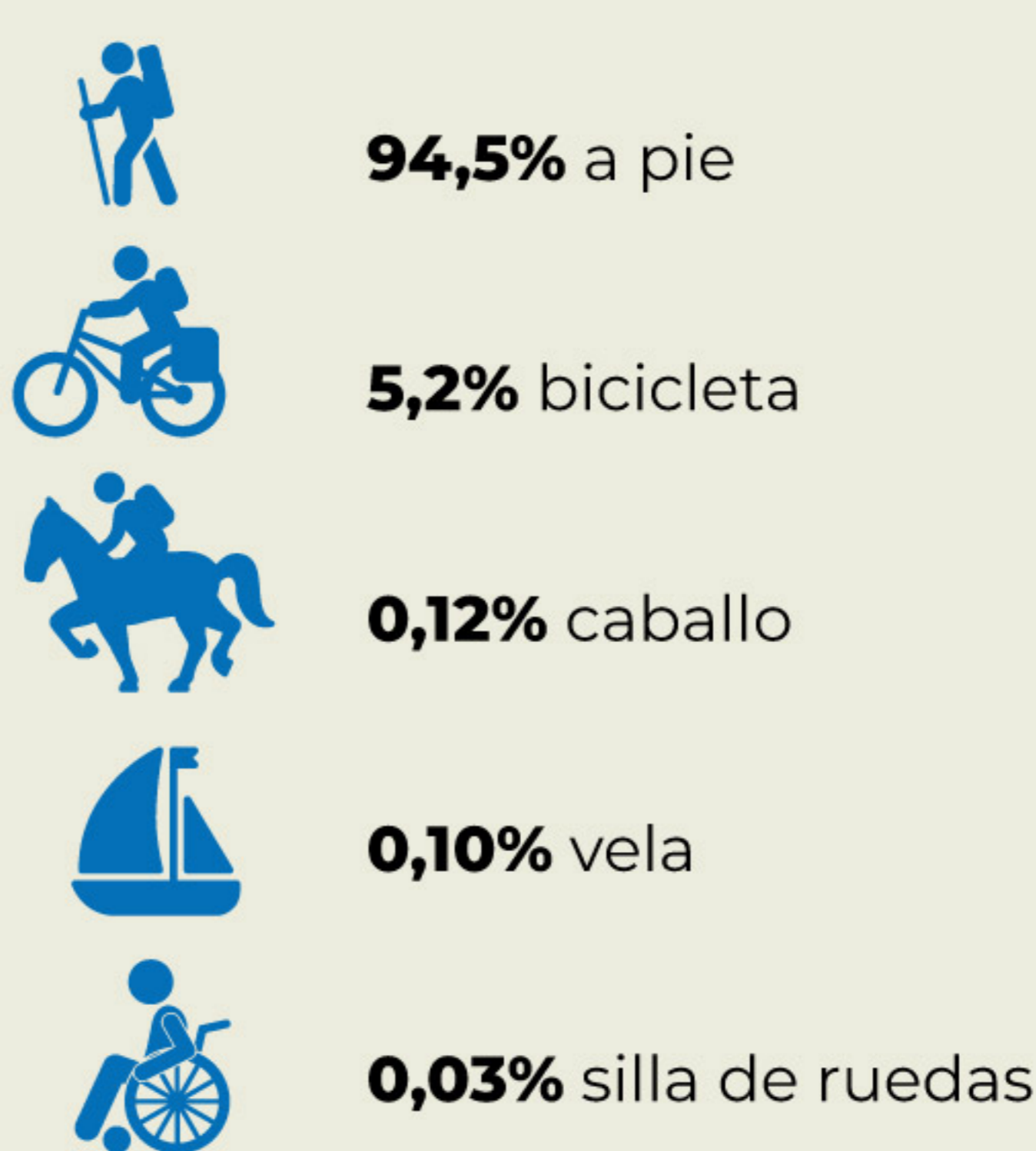

¿CUÁL ES LA RUTA MÁS UTILIZADA?

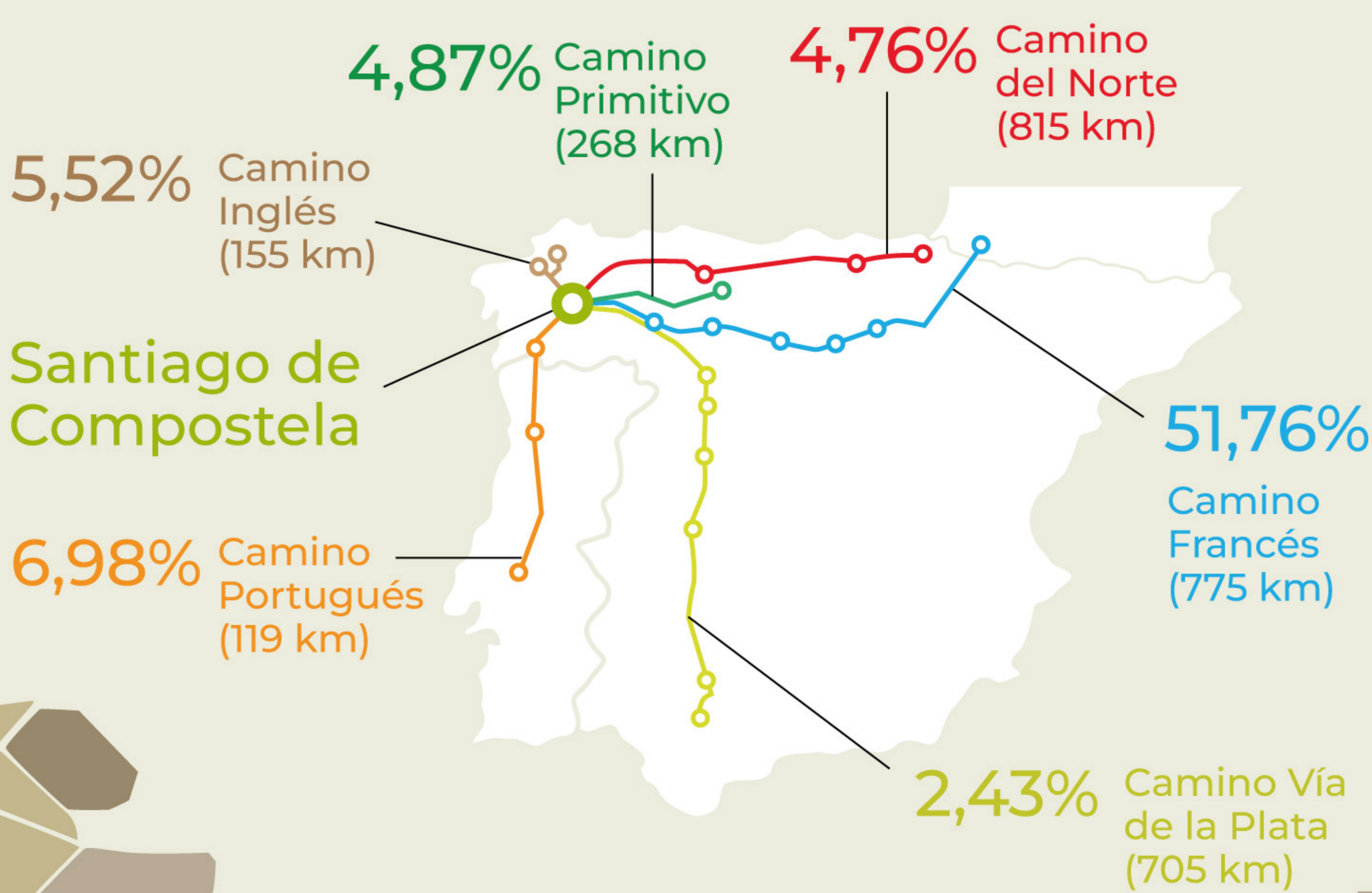

UNA PARADA OBLIGATORIA EN EL CAMINO DE SANTIAGO

“ ”

"No olvidéis la hospitalidad: por ella algunos, sin saberlo, hospedaron a ángeles"

Carta a los Hebreos 13, 2



Inspirada en el tema "ser acogedor" de la Carta a los Hebreos, **"Be Welcoming"** es una invitación a la acogida hacia los que más a menudo soportan la indiferencia de los demás.

La escultura simula, a primera vista, la figura de un peregrino. Sin embargo, al rodearla y cambiar el punto de vista surge una nueva imagen: un ángel con la mano extendida que da la bienvenida.

“ ”

"La escultura es un monumento a todos aquellos peregrinos que -a lo largo de muchos siglos- recorrieron este Camino buscando el ángel oculto dentro de ellos".

Timothy Schmalz

LA ESCULTURA

NOMBRE	AUTOR	LOCALIZACIÓN
Be Welcoming (Sean acogedores)	Timothy Schmalz	Capilla de San Roque de San Pedro Melide.
DIMENSIONES	PESO	
1,54 metros (largo) x 92 cm (ancho) x 1,32 metros (altura).	215 kg	
	MATERIAL	
	Bronce	

SOBRE TIMOTHY SCHMALZ



Artista canadiense que, desde hace 25 años, construye esculturas a gran escala.

Muchas de sus obras están ya instaladas por todo el mundo y en iglesias históricas de Roma y el Vaticano.

Con su trabajo busca conmovir al público emocionalmente y, al mismo tiempo, hacerles sentir parte de la obra.

La mayor parte de sus creaciones se basan en un tema espiritual.

Obras bendecidas por el Papa Francisco:

- Homeless Jesus
- Angels Unawares
- Mary, Untier Of Knots
- Sheltering
- Let The Oppressed Go Free

WWW.BEWELCOMING.COM

BENEFACTOR:

PARTNER:

EN COLABORACIÓN CON:

John Studzinski

TIMOTHY P. SCHMALZ



El camino de Santiago